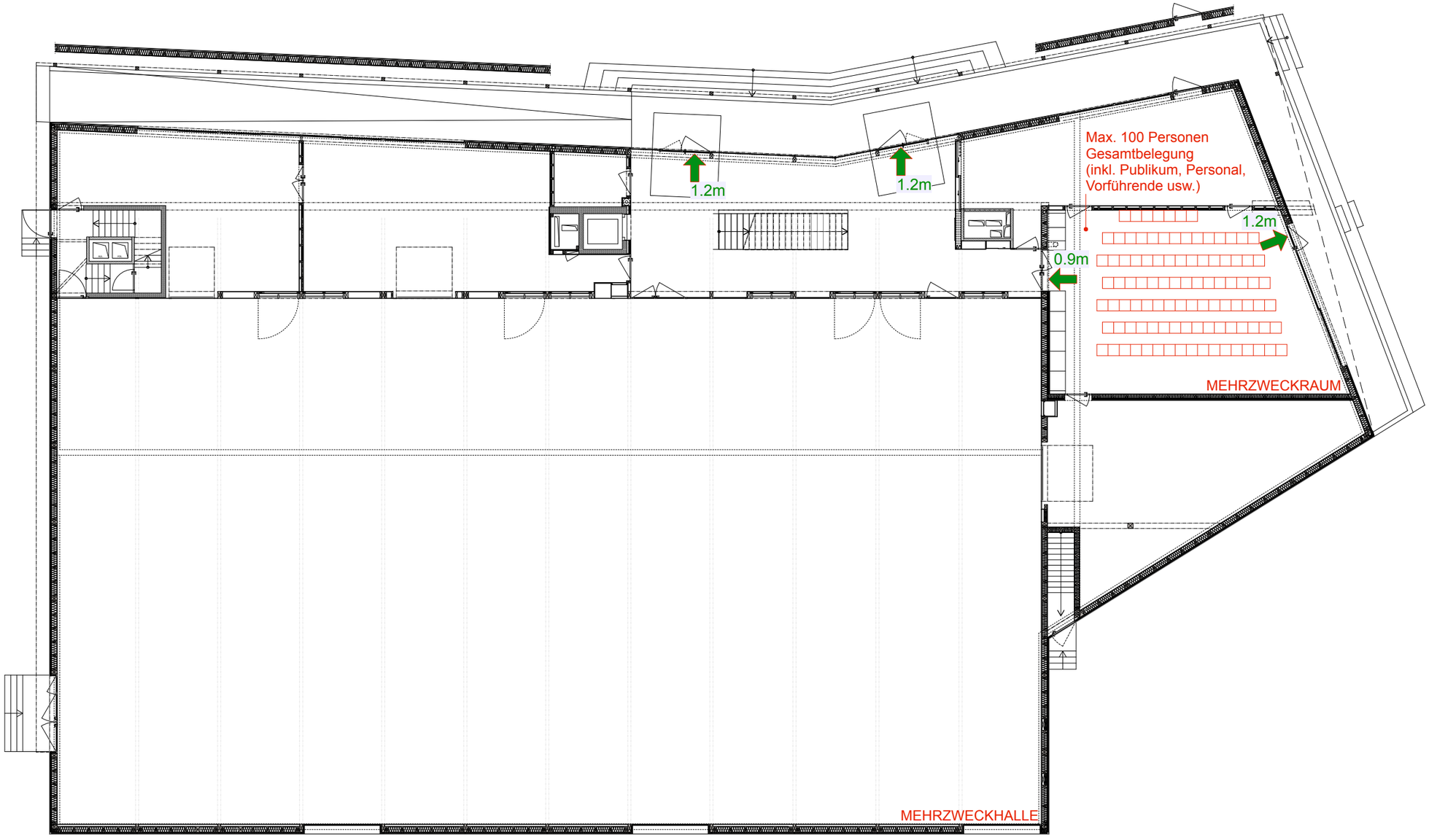


**G**
GXM ARCHITEKTEN GMBH
DORFSTRASSE 40 / CH-8037 ZÜRICH

**X**
ALEXANDRA GÜBELI / YVES MILANI
DIPL. ARCH. ETH SIA

**M**
T +41 44 380 79 81 / F +41 44 380 79 82
INFO@GXM.CH / WWW.GXM.CH

ERWEITERUNG SCHUL- & SPORTANLAGE KOLLBRUNN
MEHRZWECKHALLE / AUSFÜHRUNG UEBERSICHT

MEHRZWECKRAUM BESTUHLUNG 100 PERSONEN 1:200
DIN A3 17.11.2016