

Energieplan Gemeinde Zell im Tösstal

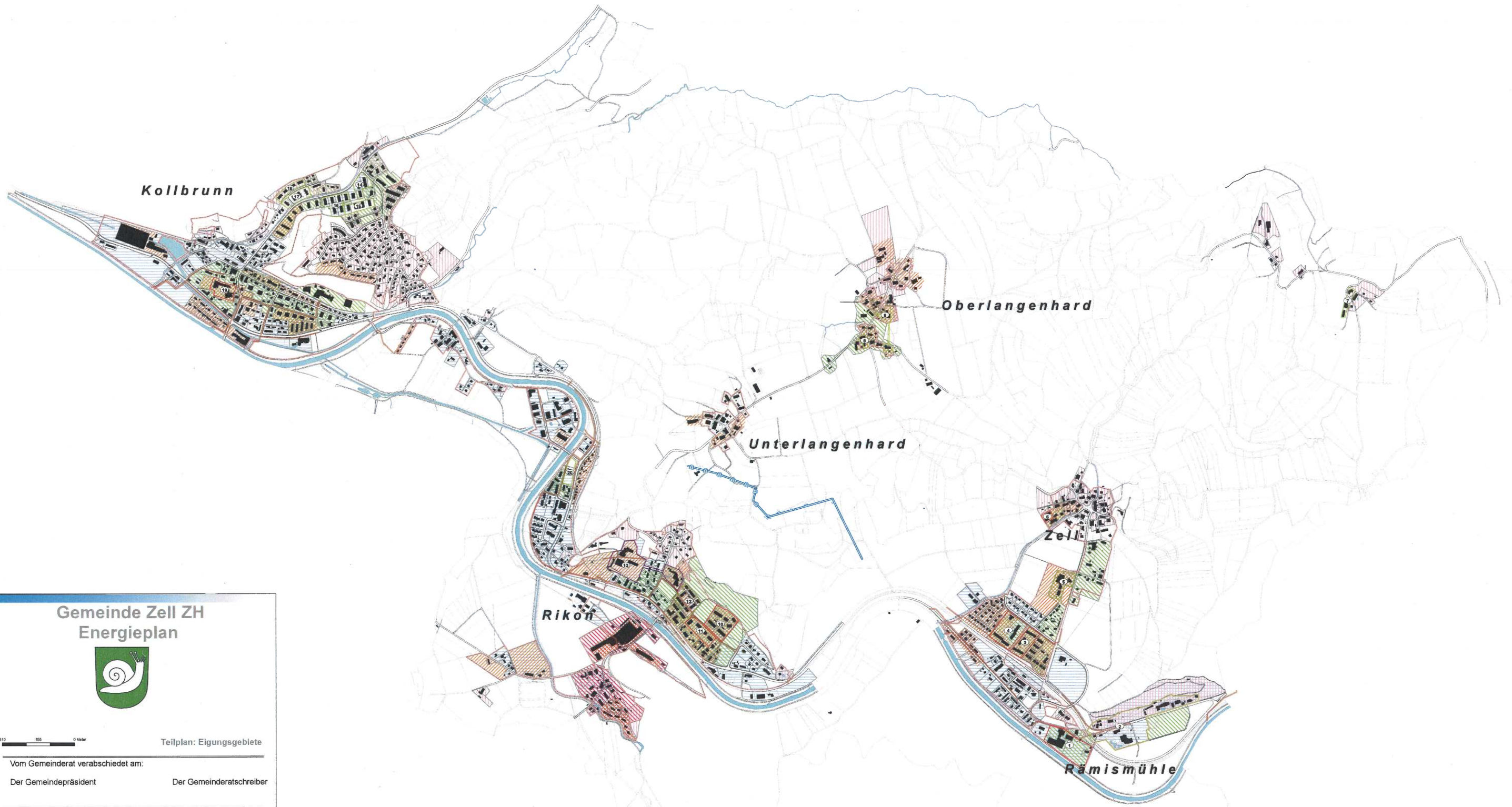

Gemeinde Zell ZH Energieplan



310 165 0 Meter

Teilplan: Eignungsgebiete

Vom Gemeinderat verabschiedet am:

Der Gemeindepräsident

Der Gemeinderatschreiber

Öffentliche Vernehmlassung von ... bis...

Vom Gemeinderat beschlossen am:

Der Gemeindepräsident

Der Gemeinderatschreiber

Vom Baudepartement des Kantons zur Kenntnis genommen am:

Projektleitung Gemeinde: Peter Obrist

Projektleiter Amstein + Walthert: Thomas Blindenbacher / Sven Fitz

BLIN/P103204/Zell_EnergieplanV26_Eignungsgebiete_V07.mxd
 Bearbeitung: Sven Fitz Stand: 11.02.2013 (Entwurf)

AMSTEIN+WALTHERT
ENERGIEPLANUNG UND ARCHITEKTUR

Eignungsgebiete

Ausgeschiedene Gebiete, innerhalb welcher ein bestimmter bzw. mehrere Energieträger für die Wärmeversorgung eingesetzt werden können.

- Kanäle geeignet für Abwasserwärmenutzung (>500mm Durchmesser)
- Eignungsgebiet solare Nutzung
- Eignungsgebiet industrielle Abwärmenutzung
- Eignungsgebiet Erdwärmenutzung (Sonden erlaubt)
- Eignungsgebiet Grundwasserwärmenutzung
- Ausweitung bestehender Wärmeverbünde
- Bestehender Wärmeverbund (Details siehe Bericht)
- Wärmeverbund Holz/Öl
- Wärmeverbund Holz
- Wärmeverbund Öl
- Bebauungsgrenze